

# Chantier Four à pain –Mardié (Latingy)

## 23-03-2024-Jour 1



Le seigneur chat nous a regardé arriver, mais nous a vite abandonnés...





Préparation du mortier de scellement de la solive: NHL 3,5 et sable 04 (1/3).

Patrick montre comment l'enduit ciment appliqué en bas des murs a abouti à leur dégradation.



Préparation de la mise en place d'une solive manquante: traitement, percement du mur, étayage intérieur . La solive vient de la maison de Tavers de Michel Brûlé. Elle est en peuplier.



Les bénévoles « grands gabarits » sont mis à contribution pour lever et pousser la solive...



...elle est réceptionnée et poussée jusqu'à insertion et calage dans l'emplacement d'origine





Clémence se charge de reboucher le trou...et le tour est joué pour la solive!





Après la mise en place de la solive, pause apéro et déjeuner. Patrick nous fait goûter un délicieux jambon de sanglier de sa fabrication...



Enlèvement du lierre qui a soulevé les tuiles sur l'aile gauche du bâtiment, ancien toit à cochons; Catherine a enlevé poussière et toiles d'araignée à l'intérieur. Un plafond fait de fougères séchées supportées par des chevrons est conservé. L'auge est vidée, sa petite ouverture en arche sera sans doute à réparer.

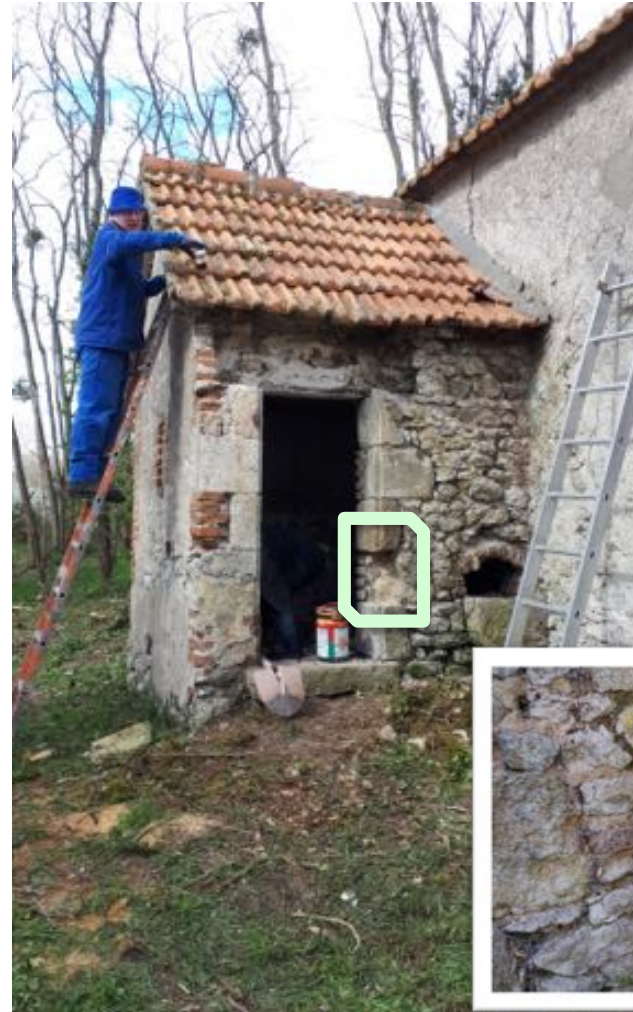

Catherine et Claudie remettent en place et complètent le pavage de l'intérieur; s'y trouvait un bloc avec feuillure qui correspondra presque parfaitement à la pierre manquante





Décapage de la porte de remplacement, fournie par Annie et Luc: la peinture résiste aux décapants (écologiques ou non) et ne cède qu'au décapeur thermique et à l'huile de coude...

L'encadrement est étayé en prévision du remplacement de 2 pierres et la porte sera ajustée à l'ouverture, en reprenant les anciennes pentures.



# Début de l'opération piquetage



**Ce projet de restauration de ce four à pain datant du milieu  
du 19<sup>ème</sup> siècle résulte de la collaboration:**

- des propriétaires du four à pain, Laurence et Patrick,**
- de l'association De Mardiacus à Mardié**
- de la délégation du Loiret de  
Maisons Paysannes de France  
et de l'engagement de leurs bénévoles.**

**Il est amené à se poursuivre durant le printemps 2024 et l'année 2025.  
Le four à pain, une fois restauré et remis en service, sera un lieu d'animations  
associatives.**